

Aviso de Ciclón Tropical en el Océano Atlántico

No. Aviso: 09

Ciudad de México a 19 de Septiembre del 2017.

Emisión: 04:15h

Servicio Meteorológico Nacional, fuente oficial del Gobierno de México, emite el siguiente aviso:

Síntesis:"MARÍA" HURACÁN CATEGORÍA 4 AL OESTE DE LAS ANTILLAS MENORES

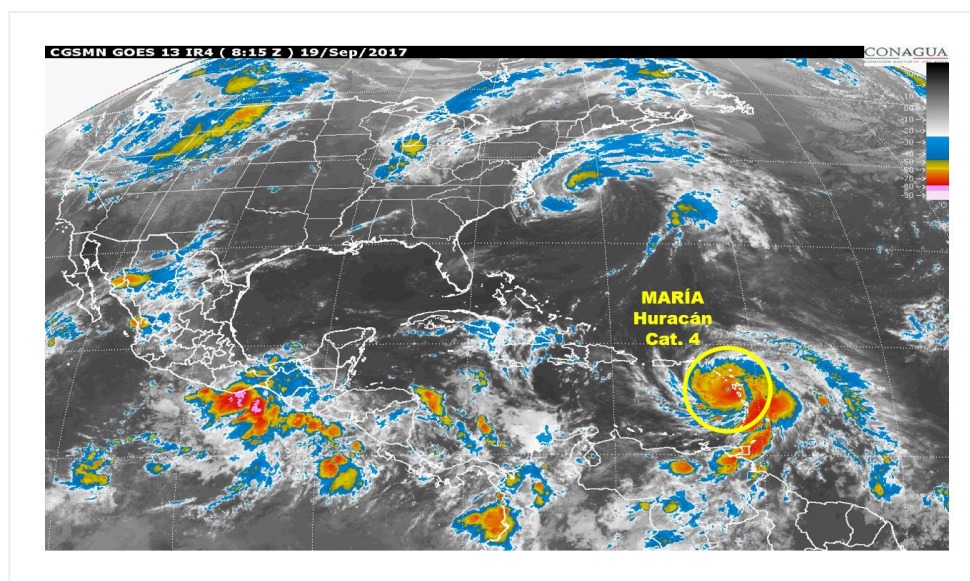

Situación Actual:

“**Maria**”, huracán categoría 4 en la escala Saffir-Simpson, se localiza en el oriente del Mar Caribe, al oeste-suroeste de Guadalupe, Antillas Menores. No afecta al país.

Condiciones Actuales	
Hora local (hora gmt)	04:00 (09:00 GMT)
Ubicación del centro del ciclón	Latitud Norte:16.0° Longitud Oeste: 62.3°
Distancia al lugar más cercano	100 km al oeste-suroeste de Guadalupe, Antillas Menores. 2,645 km al este de las costas de Quintana Roo.
Desplazamiento actual:	Oeste-noroeste (300°) a 15 km/h
Vientos máximos [km/h]:	Sostenidos: 250 km/h Rachas: 305 km/h
Presión mínima central [hpa]:	934 hPa

Condiciones Actuales

Diametro del ojo [km]	19 km km			
Comentarios adicionales	No afecta al país.			
Extensión en cuadrantes de radios de vientos y oleaje				
Radio de vientos de 120 km/h	45 km NE	45 km SE	35 km SO	45 km NO
Radio de vientos de 95 km/h	95 km NE	95 km SE	55 km SO	95 km NO
Radio de vientos de 63 km/h	205 km NE	205 km SE	130 km SO	185 km NO
Oleaje 4 m	335 km NE	220 km SE	165 km SO	220 km NO

PRONÓSTICO VALIDO AL DÍA/HORA LOCAL TIEMPO CENTRO	LATITUD NORTE	LONG. OESTE	VIENTOS [Km/h]	CATEGORÍA	UBICACIÓN (en km)
19/13h	16.7	63.4	260/315	Huracán categoría V	2,510 km al este de las costas de Quintana Roo.
20/01h	17.6	64.8	250/305	Huracán categoría IV	2,340 km al este de las costas de Quintana Roo.
20/13h	18.5	66.3	230/280	Huracán categoría IV	2,165 km al este de las costas de Quintana Roo.
21/01h	19.3	67.8	230/280	Huracán categoría IV	1,995 km al este de las costas de Quintana Roo.
22/01h	21.2	70.4	220/270	Huracán categoría IV	1,700 km al este de las costas de Quintana Roo.
23/01h	23.7	71.7	205/250	Huracán categoría III	1,580 km al este-noreste de las costas de Quintana Roo.
24/01h	26.5	72.5	185/220	Huracán categoría III	1,570 km al este-noreste de las costas de Quintana Roo.

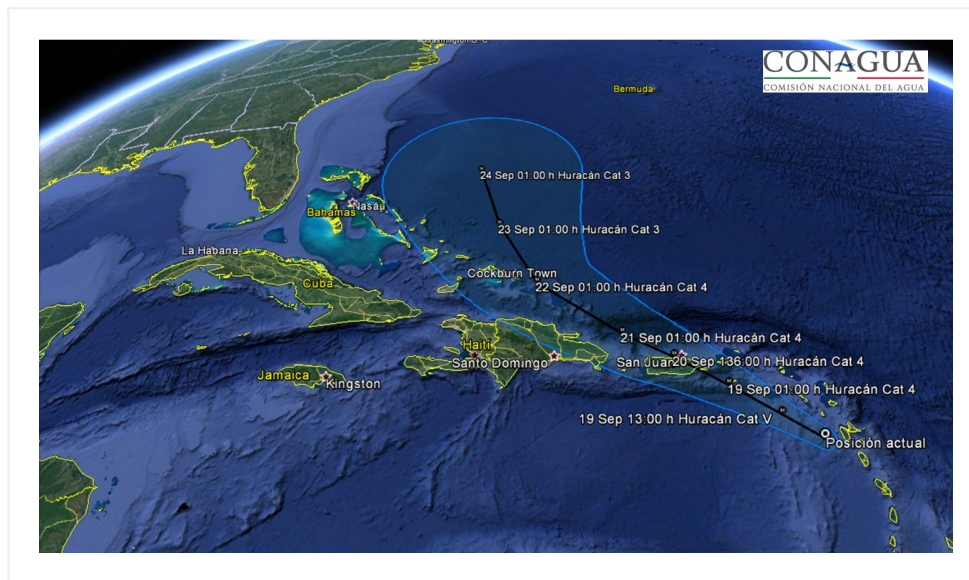

Trayectoria pronóstico del huracán MARÍA cat.4

Aviso No.	Fecha / Hora local CDT	Lat. Norte	Long. Oeste	Distancia más cercana (km)	Viento m ^í x. / rachas	Categoría	Avance
01	16 sep / 10:00	12.2	50.5	A 1,220 km al este-sureste de las Antillas Menores y a 3,980 km al este de las costas de Quintana Roo.	55/75	Depresión Tropical	Hacia el oeste (280°) a 35 km/h

2	16 sep / 16:00	12.3	52.6	A 1000 km a este-sureste de las Antillas Menores., y a 3,765 km al este de las costas de Quintana Roo.	85/100	Tormenta Tropical	Oeste (275°) a 31 km/h
3	17 sep / 16:00	13.8	57.5	A 225 km al este-noreste de Isla Barbados., y a 3,210 km al este de las costas de Quintana Roo.	120/150	Huracán categoría I	Oeste-noroeste (285°) a 24 km/h
4	18 sep / 10:00	14.7	60.1	A 95 km al este de Martinica, en las Antillas Menores y a 2,920 km al este de las costas de Quintana Roo.	195/240	Huracán categoría III	Hacia el oeste-noroeste (285°) a 17 km/h
05	18 sep / 16:00	15.1	60.7	55 km al noreste de Martinica, Antillas Menores, y a 2,838 km al este de Cancún, Q. Roo.	215/260	Huracán categoría IV	Oeste-noroeste (290°) a 15 km/h
06	18 sep / 19:00	15.3	61.1	25 km al este-sureste de Dominica, Antillas Menores, y a 2,800 km al este de las costas de Quintana Roo	260/315	Huracán categoría V	Hacia el oeste-noroeste (300°) a 15 km/h
07	18 sep / 22:00	15.5	61.4	Sobre Dominica, Antillas Menores, y a 2,755 km al este de las costas de Quintana Roo.	260/315	Huracán categoría V	Hacia el oeste-noroeste (300°) a 15 km/h
08	19 sep / 01:00	15.7	61.9	70 km al oeste-noroeste de Dominica, Antillas Menores. 2,700 km al este de las costas de Quintana Roo.	250/305	Huracán categoría IV	Oeste-noroeste (300°) a 15 km/h
09	19 sep / 04:00	16.0	62.3	100 km al oeste-suroeste de Guadalupe, Antillas Menores. 2,645 km al este de las costas de Quintana Roo.	250/305	Huracán categoría IV	Oeste-noroeste (300°) a 15 km/h

EL SIGUIENTE AVISO SE EMITIRÁ A LAS 06:15 h (TIEMPO DEL CENTRO), O ANTES, SI OCURREN

CAMBIOS SIGNIFICATIVOS

Pronosticador: Marco A. Lugo G.

Revisó: Rafael Trejo V.