

Aviso de Ciclón Tropical en el Océano Atlántico

No. Aviso: 2

Ciudad de México a 31 de Agosto del 2017.

Emisión: 10:15h

Servicio Meteorológico Nacional, fuente oficial del Gobierno de México, emite el siguiente aviso:

Síntesis:"IRMA" HURACÁN CAT. 2 MUY LEJOS DE COSTAS NACIONALES

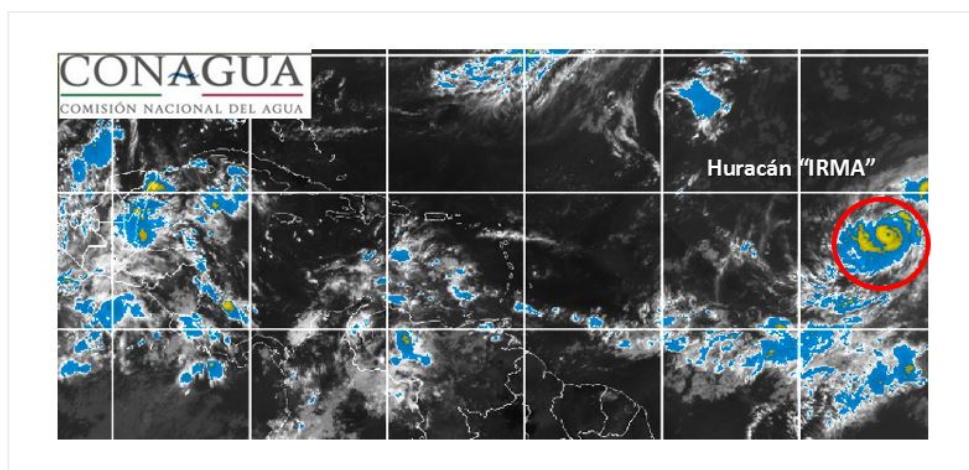

Situación Actual:

"Irma" ahora como un Huracán Cat. 2, se localiza muy lejos de costas mexicanas.

Condiciones Actuales			
Hora local (hora gmt)	10:00 (15:00 GMT)		
Ubicación del centro del ciclón	<table border="1" style="width: 100%;"> <tr> <td style="text-align: center;">Latitud Norte:16.9°</td> <td style="text-align: center;">Longitud Oeste: 33.8°</td> </tr> </table>	Latitud Norte:16.9°	Longitud Oeste: 33.8°
Latitud Norte:16.9°	Longitud Oeste: 33.8°		
Distancia al lugar más cercano	A 5,580 km al este de las costas de Quintana Roo.		
Desplazamiento actual:	Oeste-noroeste (290°) a 17 km/h		
Vientos máximos [km/h]:	<table border="1" style="width: 100%;"> <tr> <td style="text-align: center;">Sostenidos: 155 km/h</td> <td style="text-align: center;">Rachas: 195 km/h</td> </tr> </table>	Sostenidos: 155 km/h	Rachas: 195 km/h
Sostenidos: 155 km/h	Rachas: 195 km/h		
Presión mínima central [hpa]:	979 hPa		
Diametro del ojo [km]	19 KM km		
Comentarios adicionales	No afecta al país		

Condiciones Actuales

Extensión en cuadrantes de radios de vientos y oleaje

Radio de vientos de 120 km/h	30 km NE	20 km SE	20 km SO	20 km NO
Radio de vientos de 95 km/h	55 km NE	35 km SE	35 km SO	55 km NO
Radio de vientos de 63 km/h	130 km NE	95 km SE	75 km SO	110 km NO
Oleaje 4 m	165 km NE	110 km SE	55 km SO	110 km NO

PRONÓSTICO VALIDO AL DÍA/HORA LOCAL TIEMPO CENTRO	LATITUD NORTE	LONG. OESTE	VIENTOS [Km/h]	CATEGORÍA	UBICACIÓN (en km)
31/19h	17.5	35.2	185/220	Huracán categoría III	5,405 km al este de Cancún, Q. Roo.
01/07h	18.0	37.1	195/240	Huracán categoría III	5,200 km al este de Cancún, Q. Roo.

PRONÓSTICO VALIDO AL DÍA/HORA LOCAL TIEMPO CENTRO	LATITUD NORTE	LONG. OESTE	VIENTOS [Km/h]	CATEGORÍA	UBICACIÓN (en km)
01/19h	18.2	39.2	195/240	Huracán categoría III	4,980 km al este de Cancún, Q. Roo.
02/07h	18.1	41.6	195/240	Huracán categoría III	4,730 km al este de Cancún, Q. Roo.
03/07h	17.0	46.5	205/250	Huracán categoría III	4,250 km al este de Cancún, Q. Roo.
04/07h	16.0	51.0	205/250	Huracán categoría III	3,810 km al este de Cancún, Q. Roo.
05/07h	16.0	55.5	215/260	Huracán categoría IV	3,345 km al este de Cancún, Q. Roo.



Trayectoria Pronóstico del Huracán "Irma"

Aviso No.	Fecha / Hora local CDT	Lat. Norte	Long. Oeste	Distancia más cercana (km)	Viento máx. / rachas	Categoría	Avance
01	30 ago / 10:00	16.4	30.3	5,955 km al este de las costas de Quintana Roo.	85/100	Tormenta Tropical	Hacia el oeste (280°) a 20 km/h
2	31 ago / 10:00	16.9	33.8	A 5,580 km al este de las costas de Quintana Roo.	155/195	Huracán categoría II	Oeste-noroeste (290°) a 17 km/h

EL SIGUIENTE AVISO SE EMITIRÁ A LAS 22:15HRS TIEMPO DEL CENTRO O ANTES SI OCURREN

CAMBIOS SIGNIFICATIVOS

Pronosticador: PATRICIA LÓPEZ

Revisó: JAIME ALBARRÁN