

Reseña de la depresión tropical No. 8

Subdirección General Técnica
Servicio Meteorológico Nacional
Subgerencia de Pronóstico Meteorológico

Temporada 2009 de Ciclones Tropicales
Met. Marco A. Lugo Garduño

Océano Atlántico
2009/08

Crónica de la Depresión tropical No. 8

El octavo ciclón tropical de la temporada 2009 tuvo su inicio en la tarde del 25 de septiembre de 2009, al estar ubicada con categoría de depresión tropical sobre el Oriente del Atlántico, cerca de 16.4°N y 31.6°W a 5,800 km al Este de la Península de Yucatán.

La depresión tropical No. 8 mantuvo un desplazamiento con componente hacia el Noroeste y conservó un valor constante de presión de 1008 hPa durante su corto período de vida que duró hasta el la tarde del día 26 de septiembre en que se determina su disipación, al quedar ubicada cerca de 18.9°N y 35.7°W, a 5,320 km al Este de la Península de Yucatán, sin haber tenido repercusión sobre territorio nacional.

La emisión por parte del Servicio Meteorológico Nacional de CONAGUA, sobre la depresión tropical No. 8 del Atlántico, constó de 2 avisos.

Evolución de la depresión tropical No. 8

| <u>Etapa</u> | <u>Fecha y Hora GMT</u> |
|---------------------------------|-------------------------|
| Depresión tropical | Septiembre 25 (21 GMT) |
| Depresión tropical y disipación | Septiembre 26 (21 GMT) |

Cuadro Resumen

| | |
|---|-----------------------------------|
| <u>Recorrido</u> | 660 km |
| <u>Duración</u> | 24 horas |
| <u>Intensidad máxima de vientos (km/h)</u> | 55 km/h con rachas de 75 km/h |
| <u>Presión mínima central (hPa)</u> | 1008 hPa |
| <u>Distancia más cercana a costas de México</u> | 5,320 km al Este de Quintana Roo. |
| <u>Avisos difundidos por el SMN</u> | 2 |

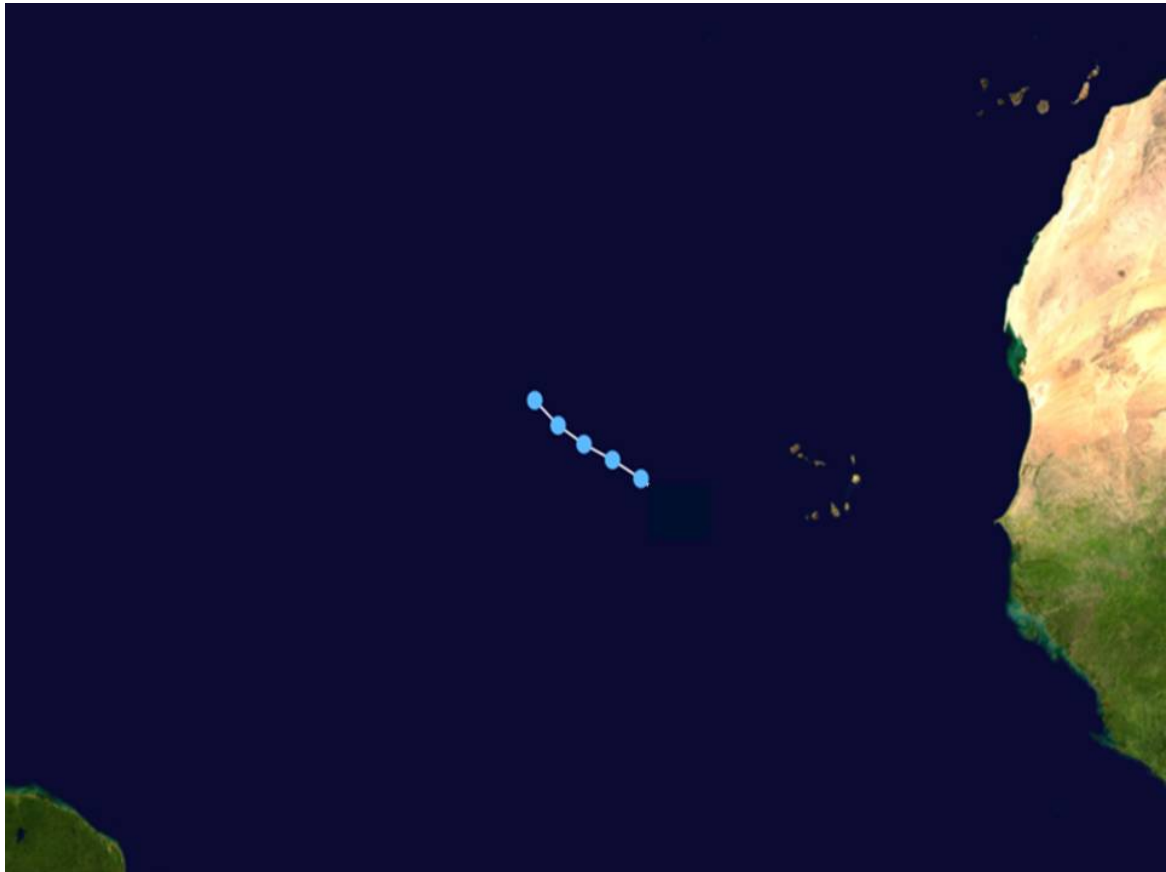

Trayectoria final de la depresión tropical No. 8 del Atlántico del 25 al 26 de septiembre de 2009
 Imagen cortesía: Wikipedia ©

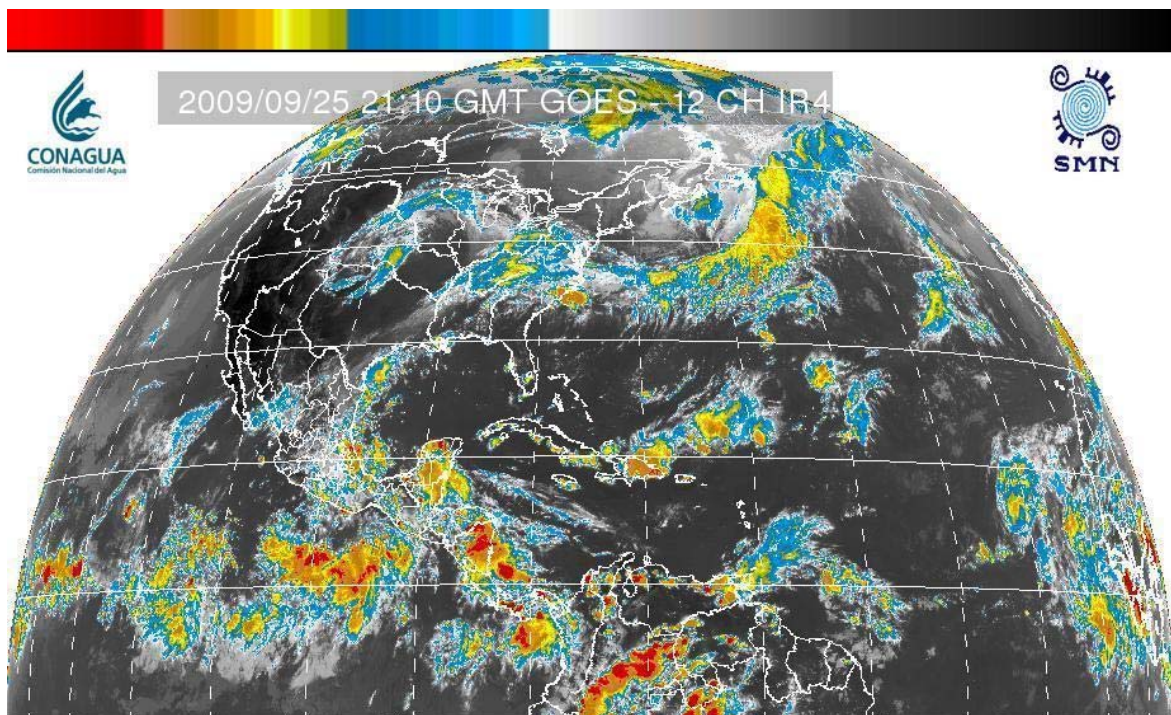

Imagen de satélite del 25 de septiembre a las 21:10 GMT
 GOES-12 CH IR4. SMN
 Depresión tropical 8 del Atlántico